

제 19 기

영 업 보 고 서

(2025.01.01 ~ 2025.12.31)



# 목 차

---

## 제 19 기 영업보고서 (2025.01.01 ~ 2025.12.31)

### 1. 회사 개황

- 회사의 목적
- 임직원 현황
- 경영진 현황
- 주주현황
- 조직도
- 주요 연혁

### 2. 영업실적

- 제19기 상품별 신규취급액 현황

### 3. 자금 조달

- 차입부채 현황
- 신규차입 현황

### 4. 주식에 관한 사항

- 회사가 발행한 주식의 총수
- 주식 사무
- 자본금 변동 사항

### 5. 타회사에 대한 출자 현황

### 6. 기타 사항

- 회사가 대처할 과제
- 결산기 후에 생긴 중요한 사실
- 기타 영업에 관한 중요한 사항

### 7. 최근 3년간 재무제표

- 재무상태표
- 포괄손익계산서

## 1. 회사 개황

회사는 (유)리오제이호투자목적회사가 보통주 100%를 보유하고 있는 여신전문금융회사로, 전통적인 리스, 기업금융 및 신기술사업금융 등의 기존 사업포트폴리오에서 사모집합투자기구(PEF), 구조화금융 등 고도의 투자사업으로 영역을 확장하고 있는 소형 여신전문금융회사임.

<b>회사명</b>	엔비에이치캐피탈 주식회사	<b>설립연도</b>	2007년 7월
<b>주요사업</b>	리스, 할부금융, 사업자금대출, 신기술사업금융, 사모집합투자기구		
<b>자본금</b>	695.5 억원	<b>대표이사</b>	이 범 희
<b>주식수</b>	13,910,000	<b>상근임직원수</b>	25 명
<b>홈페이지</b>	<a href="http://www.nbhcapital.co.kr">www.nbhcapital.co.kr</a>	<b>주요주주</b>	(유)리오제이호투자목적회사
<b>본사주소 (인천영업소)</b>	서울특별시 종로구 통일로 134, 22 층(평동) 인천광역시 부평구 대정로 66, 4 층 408-585 호(부평동, 다운타운일레븐)		

### ○ 회사의 목적

회사는 다음의 사업을 영위함을 목적으로 한다.

1. 시설대여업무
2. 할부금융업무
3. 신기술사업자에 대한 투자
4. 신기술사업자에 대한 융자
5. 신기술사업자에 대한 경영 및 기술의 지도
6. 신기술사업투자조합의 설립
7. 신기술사업투자조합 자금의 관리 및 운용
8. 기업구조조정전문회사 업무
9. 신기술사업자에 투자하는 사모투자전문회사의 업무집행사원
10. 연불판매업무
11. 신용대출 또는 담보대출업무
12. 어음할인업무
13. 기업이 물품 및 용역의 제공에 의하여 취득한 매출채권의 양수 및 관리, 회수 업무
14. 제1호 내지 제13호의 업무와 관련하여 다른 여신전문금융회사 및 겸영여신업자가 보유한 채권 또는 이를 근거로 발행한 유가증권의 매입업무
15. 지급보증업무
16. 제1호 내지 제15호의 업무와 관련된 신용조사 및 부수 업무
17. 자산유동화에 관한 법률에 의한 유동화 자산관리업무
18. 기타 여신전문금융업법 및 관련법령이 허용하는 업무
19. 자동차 판매업무
20. 자동차 렌탈업무
21. 자동차 정비업무
22. 자동차 보험업무

- 23. 부동산 임대업무
- 24. 일반 여행업무
- 25. 자동차용품 판매업무
- 26. 수출입 및 무역업무
- 27. 환전상업무
- 28. 외국환업무
- 29. 인터넷을 이용한 금융서비스업무
- 30. 업무용 부동산 임대업무
- 31. 전산시스템 소프트웨어 판매대여업무
- 32. 업무와 관련된 간행물 및 도서출판
- 33. 기업의 경영지도 등에 관한 용역
- 34. 상기업무에 부대하는 일체의 업무

○ 임직원 현황

[2025. 12. 31]

성명	임원		일반직원		합계	(상근)	(비상근)
	상근	비상근	정규직	비정규직			
국내	5	2	20	-	27	25	2

○ 경영진 현황

[2025. 12. 31]

성명	직위	등기여부	상근여부	담당업무	주요경력
이범희	대표이사	Y	상근	총괄	산은캐피탈
하승수	전무이사	Y	상근	투자사업부문	산은캐피탈
이선근	전무이사	N	상근	경영기획부문	KB 증권
장상철	전무이사	N	상근	캐피탈부문	산은캐피탈
고성재	상무이사	N	상근	투자사업부문	삼일회계법인
김성수	기타비상무이사	Y	비상근	이사	KB 증권, NH 증권, 리오인베스트
이명희	감사	Y	비상근	감사	공군본부

○ 주주 현황

주주명	주식종류	주식수(주)	지분율	비고
(유)리오제이호투자목적회사	보통주	13,910,000	100.0%	액면가 5,000 원

- 2021년 4월 16일 구주 지분 100%(10,010,000주)를 AJ네트웍스로부터 인수함
- 2021년 5월 28일 신주 50억원 (1,000,000주, 투자단가 5,000원) 유상증자 완료
- 2021년 11월 30일 신주 145억원 (2,900,000주, 투자단가 5,000원) 유상증자 완료

○ 조직도

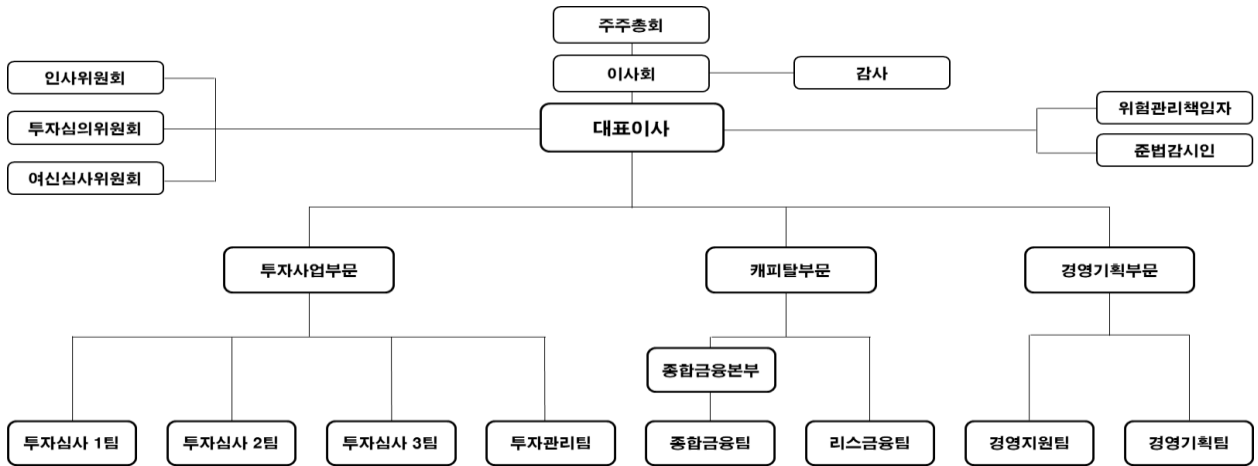

○ 주요 연혁

일 자	내 용
2007.07.02	회사 설립 (LNF 오토론 오토리스 사업양수도 / 납입자본금 200 억)
2007.07.19	금융감독원 인가 (시설대여업 / 신기술금융업)
2011.04.25	AJ 캐피탈주식회사 사명 변경
2013.12.02	AJ 인베스트먼트파트너스주식회사 사명 변경 (대표이사 김윤모 취임)
2014.08.10	유상증자 200.5 억원
2014.09.01	대표이사 차동기 취임 (대표이사 김윤모 / 대표이사 차동기 각자대표)
2015.12.18	AJ 캐피탈파트너스주식회사 사명 변경
2019.07.01	대표이사 김현진 취임 (차동기 사임)
2019.10.01	대표이사 윤태현 취임
2019.12.18	유상증자 100 억원
2021.04.16	주식매매계약체결에 따른 대주주 변경((유)리오제이호투자목적회사) 대표이사 김성수 취임
2021.05.21	NBH 캐피탈주식회사 사명변경 본점소재지 : 대전광역시 유성구 한밭대로 400, 2 층 202 호
2021.05.28	유상증자 50 억원
2021.07.05	대표이사 이범희 취임
2021.11.30	유상증자 145 억원
2025.07.21	본점소재지 이전 : 서울특별시 종로구 통일로 134, 22 층

## 2. 영업 실적

### ○ 제19기 상품별 신규취급액 현황

[단위 : 백만원, %]

업종별		제 18 기		제 19 기	
		금액	구성비	금액	구성비
신기술	회사분	10,028	15.3	16,799	23.0
	조합분	21,651	33.1	11,511	15.7
	소계	<b>31,679</b>	<b>48.4</b>	<b>28,310</b>	<b>38.7</b>
대여금		<b>26,560</b>	<b>40.7</b>	<b>37,700</b>	<b>51.6</b>
리스	금융	645	1	11	0
	운용	6,488	9.9	7,106	9.7
	소계	<b>7,133</b>	<b>10.9</b>	<b>7,117</b>	<b>9.7</b>
합계		<b>65,372</b>	<b>100.0</b>	<b>73,127</b>	<b>100.0</b>

## 3. 자금 조달

### ○ 차입부채 현황

[단위 : 백만원]

차입처	제 18 기	제 19 기	비고
산업은행	10,000	10,000	일반대출 / 3.98 ~ 4.01%
국민은행	690	766	일반대출 / 5.79%
대구은행	2,222	2,000	일반대출 / 4.96%
하나저축은행	3,111	1,800	일반대출 / 6.80%
농협은행	1,900	1,900	일반대출 / 4.90 ~ 5.16%
광주은행	1,600	1,000	일반대출 / 4.87%
KB 저축은행	667	3,000	일반대출 / 5.80%
NH 저축은행	4,166	3,500	일반대출 / 5.60~7.00%
신한캐피탈	3,750	2,500	일반대출 / 5.90%
푸른저축은행	2,000	-	일반대출 / 만기상환
유안타저축은행	2,250	3,453	일반대출 / 5.70~6.10%
JB 우리캐피탈	1,000	3,833	일반대출 / 5.30~6.45%
스마트저축은행	2,000	2,667	일반대출 / 5.80~6.50%
SNT 저축은행	2,000	400	일반대출 / 6.70%
신한은행	-	3,000	일반대출 / 5.25%
우리저축은행	-	1,167	일반대출 / 5.90%
솔브레인저축은행	-	1,667	일반대출 / 5.80%
우리금융저축은행	-	2,667	일반대출 / 5.80%

영진저축은행	-	1,889	일반대출 / 5.80%
인천저축은행	-	1,889	일반대출 / 5.80%
모아기업	2,000	-	회사채 / 만기상환
<b>합 계</b>	<b>39,356</b>	<b>49,097</b>	

※ 재무상태표 기준 차입부채 잔액 현황 (이연대출부대비용 미포함)

#### ○ 신규차입 현황

[단위 : 백만원]

구분		제 17 기	제 18 기
부채계정 자금조달	차입금	40,900	52,400
	회사채	2,000	-
	기타		
합계		42,900	52,400

※ 한 해 동안 신규로 조달한 차입 약정액

### 4. 주식에 관한 사항

#### ○ 회사가 발행한 주식의 총 수

주식종류	발행주수	자본금
기명식 보통주	13,910,000 주	695.5 억원

#### ○ 주식 사무

결산일	매년 12 월 31 일
정기주주총회 개최일	매 사업년도 종료일로부터 3 개월 내
주주명부 폐쇄기간	매년 1 월 1 일부터 1 월 31 일까지
주권의 종류	1, 5, 10, 50, 100, 500, 1,000, 10,000, 100,000, 1,000,000, 2,000,000, 4,000,000, 4,010,000 주권의 13 종류

#### ○ 자본금 변동 사항

[단위 : 주, 억원]

일 자	주식의 종류	주식수	변동금액	변동후 자본금	비 고
2007.07.02	보통주	4,000,000	200	200	납입자본금
2014.08.10	보통주	8,010,000	200.5	400.5	유상증자
2019.12.18	보통주	10,010,000	100	500.5	유상증자
2021.05.28	보통주	11,010,000	50	550.5	유상증자
2021.11.30	보통주	13,910,000	145	695.5	유상증자

## 5. 타회사에 대한 출자 현황

타회사명	출자내역		당사에 대한 타회사의 출자
	소유 주식수	소유 비율	
AJ 창조관광제 1 호투자조합	4	20.0	없음
AJ-ISU 경기도애그리푸드투자조합	3	10.0	없음
ISU-AJ 스포츠투자조합	21	15.6	없음
AJ 스마트관광제 2 호투자조합	37	30.3	없음
제이앤엔비에이치신기술사업투자조합	400,000,000	12.9	없음
노바신기술사업투자조합	868,086,000	10.6	없음
NBH-코스넷세미콘넥스트벤처투자조합	50	22.7	없음
달바신기술사업투자조합	18	21.4	없음
오디세이 2 호사모투자합자회사	5	25.0	없음
포워드-NBH 신기술사업투자조합제 1 호	790	13.2	없음
NBH-케이프 2023 K-Farm 투자조합	3,250	16.3	없음
충남-NCK 디지털관광조합	1,770	11.0	없음
포워드-NBH 신기술사업투자조합 제 2 호	1,000	18.8	없음
데일리파운틴헤드프로젝트 3 호사모투자 합자회사	2	39.6	없음
NR 제일호재기지원펀드사모투자합자회사	6,400,000,000	14.9	없음
안동무역	10,200	20.6	없음
에이피-NBH 디스플레이 신기술사업투자조합 제 1 호	400	18.18	없음
엔비에이치-AP AI 인프라 신기술사업투자조합제 1 호	1,000	11.98	없음
희토류 모빌리티 투자조합	2,300	17.69	없음
안다 AI 반도체투자조합 1 호	500	17.24	없음
티케로드에이엑스셀렉션사모투자합자회사	5	10.00	없음
마제스티오라이언다프네일반사모투자신탁 1 호	500,000,000	12.20	없음
에이치 IPO 일반사모투자신탁제 3 호	1,000,000,000	10.06	없음
투게더충정로오피스제 7 호위탁관리부동산투자회사	150,000	14.99	없음

※ 당사 소유비율 10% 이상 출자현황 내역임

## 6. 기타 사항

### ○ 회사가 대처할 과제

- 해당사항 없음

### ○ 결산기 이후에 생긴 중요한 사실

- 해당사항 없음

### ○ 기타 영업에 관한 중요한 사항

- 해당사항 없음

## 7. 최근 3년간 재무제표

### 재무상태표

제 19기 2025년 12월 31일 현재  
 제 18기 2024년 12월 31일 현재  
 제 17기 2023년 12월 31일 현재

과목	제 19기말	제 18기말	제 17기말
<b>자 산</b>			
현금및현금성자산	2,954,720,895	7,186,400,654	5,884,853,731
당기손익-공정가치측정금융자산	44,550,705,824	28,094,790,035	30,930,480,089
관계기업투자	29,344,049,561	30,461,281,343	20,984,554,600
대출채권	32,450,532,037	21,308,991,459	20,663,296,381
리스자산	18,821,460,313	19,136,652,740	20,257,321,508
유형자산	60,940,282	113,930,562	148,840,034
무형자산	282,924,065	69,473,449	94,047,075
이연법인세자산	-	-	-
기타자산	2,204,161,181	3,145,719,798	2,621,412,684
사용권자산	409,149,957	556,161,351	886,090,198
전대리스채권	74,839,462	153,658,011	227,457,229
임차보증금	445,297,864	430,439,917	415,919,926
<b>자산총계</b>	<b>131,598,781,441</b>	<b>110,657,499,319</b>	<b>103,114,273,455</b>
<b>부 채</b>			
차입부채	49,065,759,178	39,339,563,342	35,188,029,918
기타부채	12,273,402,658	7,942,808,248	6,369,463,694
<b>부채총계</b>	<b>61,339,161,836</b>	<b>47,282,371,590</b>	<b>41,557,493,612</b>
<b>자 본</b>			
자본금	69,550,000,000	69,550,000,000	69,550,000,000
자본잉여금	200,000,000	200,000,000	200,000,000
기타자본항목	(27,322,853,828)	(27,322,853,828)	(27,322,853,828)
기타포괄손익누계액			
이익잉여금	27,832,473,433	20,947,981,557	19,129,633,671
<b>자본총계</b>	<b>70,259,619,605</b>	<b>63,375,127,729</b>	<b>61,556,779,843</b>
<b>부채와자본총계</b>	<b>131,598,781,441</b>	<b>110,657,499,319</b>	<b>103,114,273,455</b>

## 포 괄 손 익 계 산 서

제 19기 2025년 1월 1일 부터 2025년 12월 31일 까지  
 제 18기 2024년 1월 1일 부터 2024년 12월 31일 까지  
 제 17기 2023년 1월 1일 부터 2023년 12월 31일 까지

과 목	제 19기말	제 18기말	제 17기말
<b>영업수익</b>	<b>27,034,399,045</b>	<b>18,128,397,585</b>	<b>19,817,492,528</b>
이자수익	2,710,407,464	3,116,292,303	3,631,101,114
수수료수익	13,537,312,044	3,747,380,655	2,650,668,324
운용리스료수익	6,901,277,148	6,893,028,941	7,043,457,084
배당수익	182,838,654	115,443,799	757,824,084
당기손익-공정가치측정금융자산 관련수익	1,736,883,238	1,005,120,668	1,691,509,029
기타영업수익	1,965,680,497	3,251,131,219	4,042,932,893
<b>영업비용</b>	<b>30,212,674,964</b>	<b>18,050,102,267</b>	<b>18,675,343,134</b>
이자비용	2,616,940,546	2,363,900,713	2,490,662,903
수수료비용	516,289,698	647,210,870	773,320,754
대손상각비	3,688,010,910	1,885,911,180	3,948,121,106
일반관리비	22,254,051,832	11,499,801,865	10,729,074,932
당기손익-공정가치측정금융자산 관련비용	1,137,381,978	1,653,277,639	734,163,439
<b>영업이익</b>	<b>(3,178,275,919)</b>	<b>78,295,318</b>	<b>1,142,149,394</b>
<b>영업외손익</b>	<b>16,974,201,196</b>	<b>6,041,499,569</b>	<b>2,998,028,261</b>
영업외수익	19,386,971,496	8,815,839,699	4,278,698,197
영업외비용	2,412,770,300	2,774,340,130	1,280,669,936
<b>법인세비용차감전순이익</b>	<b>13,795,925,277</b>	<b>6,119,794,887</b>	<b>4,140,177,655</b>
법인세비용	2,911,433,401	1,301,447,001	892,548,508
<b>당기순이익</b>	<b>10,884,491,876</b>	<b>4,818,347,886</b>	<b>3,247,629,147</b>
기타포괄손익	-	-	-
<b>총포괄이익</b>	<b>10,884,491,876</b>	<b>4,818,347,886</b>	<b>3,247,629,147</b>
<b>주당이익</b>			
기본 및 희석주당이익	782	346	233